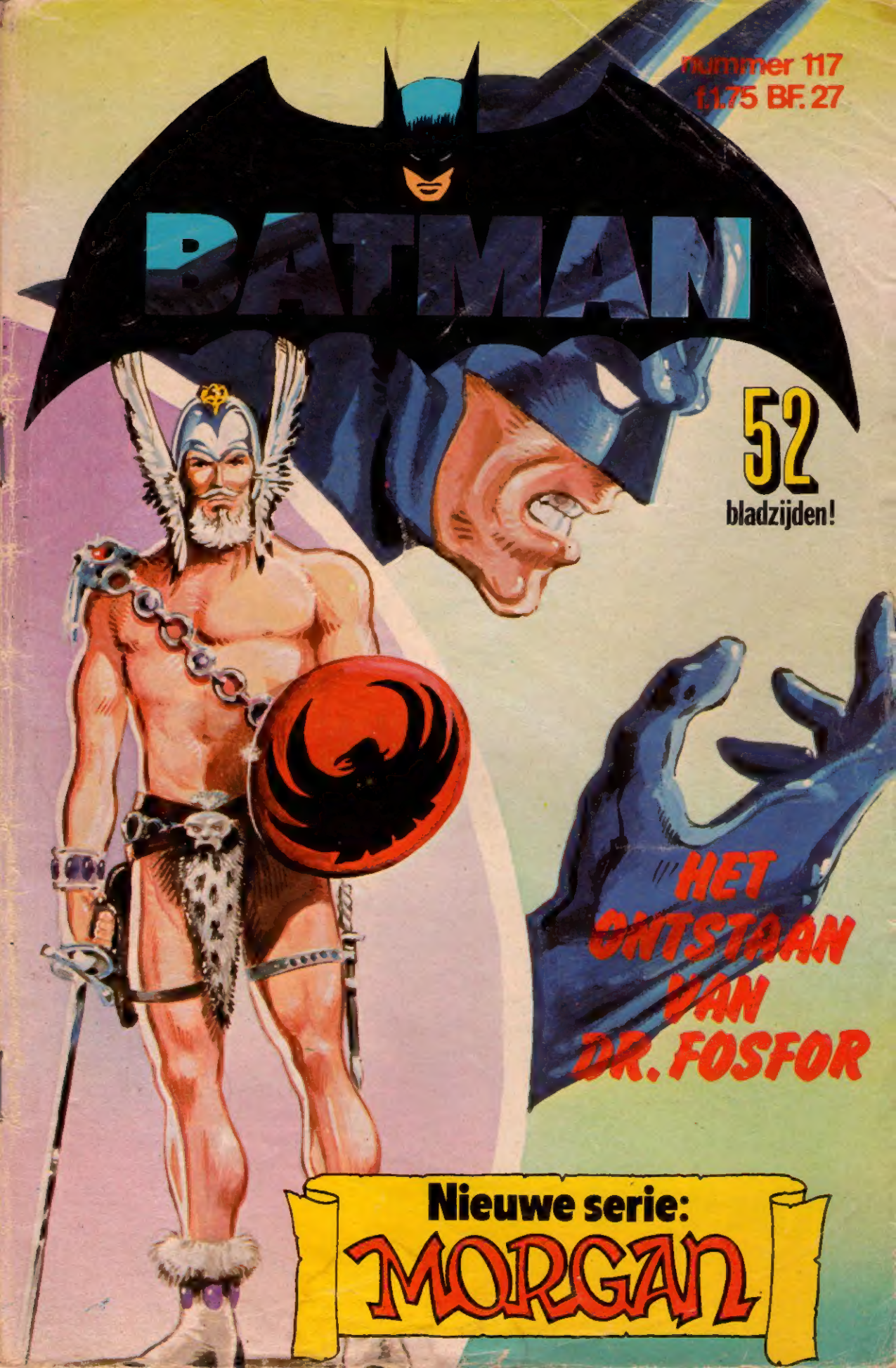
nummer 117
f.1.75 BF. 27
BATMAN
52
bladzijden!
HET ONTSTAAN VAN DR. FOSFOR
Nieuwe serie:
MORGAN

SUPERMAN
Lees ook
de avonturen van
de Man van Staal!
ELKE
MAAND

"HET ONTSTAAN VAN DR. FOSFOR"

...Om je uit de moeilijkheden te helpen, presenteren we de ANTWOORDEN op jullie VRAGEN ....EN nog iets MEER!

Goedenavond, Doctor Bell! Ik kom je HALEN!

Schrijver: STEVE ENGLEHART
Tekenaar: WALT SIMONSON

Dat zou ons ALLEMAAL beter GELEGEN komen, doctor....

....maar ik LEEF!

Aha....ik geloof dat ik eindelijk enige herkènning in je blik zie!

"We waren allebei lid van de ROKERS KLUB! Ze zeggen dat de machtigste mannen van GOTHAM daar lid van waren....

"...en het is DWAAS dat te ONTKENNEN...!

"MIJN ENTREE in die geheiligde ruimten was te danken aan mijn Park Avenue praktijk...en aan mijn INKOMEN van $ 200.000 per jaar!

"Dat....EN mijn universiteitsvriendschap met JOU....

"....brachten me in de Rokers Klub...en tot de ontmoeting met onze geliefde gemeenteraad-voorzitter BOSS RUPERT THORNE!"

Een oogje toe bij de gemeentebelastingen Sartorius? Dat is TEGEN DE WET!

Maar als je nou 's een belasting-àchterdeurtje wist, dat we nog niet formeel bekend hebben gemaakt... zou DAT helpen?

RAPPOR KERNCENTRAL

Steek je geld in onze KERN—CENTRALE, Sartorius....dan zit je GOED!
Bedankt, mister Thorne.. HARTELIJK DANK!

"Maar ZO vlot LIEP dat niet! Toen ik mijn HELE SPAARGELD in jullie gemeenteraadsplan gestoken had...
NEE
WEG
SMEER 'M!!
"...besloten de burgers van GOTHAM dat ze de centrale niet WILDEN!

"Jij en Thorne werden GEDWONGEN erover te laten STEMMEN...en ondanks je beruchte verkiezingsleuzen...

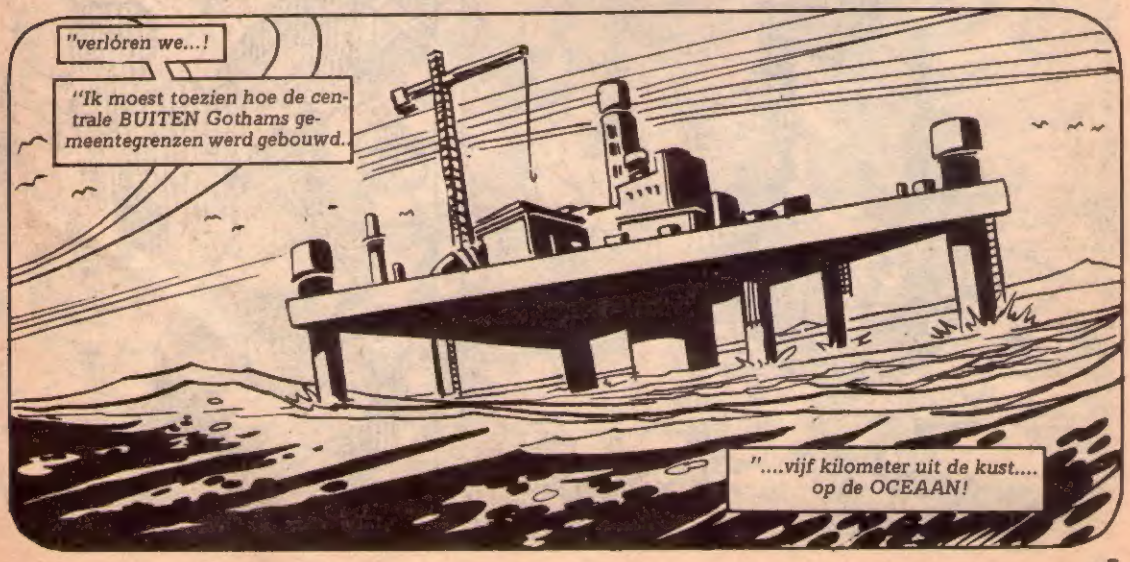
"verlóren we...!
"Ik moest toezien hoe de centrale BUITEN Gothams gemeentegrenzen werd gebouwd.
"....vijf kilometer uit de kust.... op de OCEAAN!

"Het was een slechte OPLOSSING! Want nu was er nog MEER geld nodig voor de strukturele WIJZIGINGEN....en er WAS geen geld meer! We hadden al GEVAARLIJK te véél geïnvesteerd!

"En dus moesten we ELDERS bezuinigen!

"Op een avond in november was ik daar ALLEEN! De werklui waren KLAAR die dag...maar ik wilde zien hoe mijn geld werd GEBRUIKT....en NIEMAND kon, dacht ik, een GELDSCHIETER weigeren!

"Alles was BIJNA klaar....de REAKTOR-KERN was die dag geïnstalleerd! Het zag ernaar uit, dat we het NET zouden KLAARSPELEN!

"En toen.... zag ik de VONKEN!"

GROTE GODEN! De reaktor-kern scheurt OPEN!

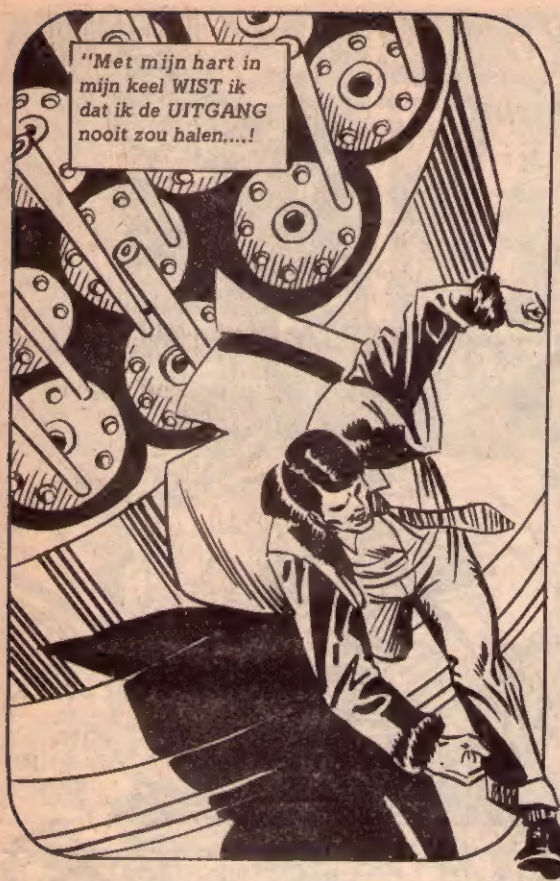
"Met mijn hart in mijn keel WIST ik dat ik de UITGANG nooit zou halen....!

"WANHOPIG dook ik achter een stapel zandzakken en bad dat die me HOE dan OOK zouden REDDEN.... HOE DAN OOK....
"....zouden laten LEVEN....

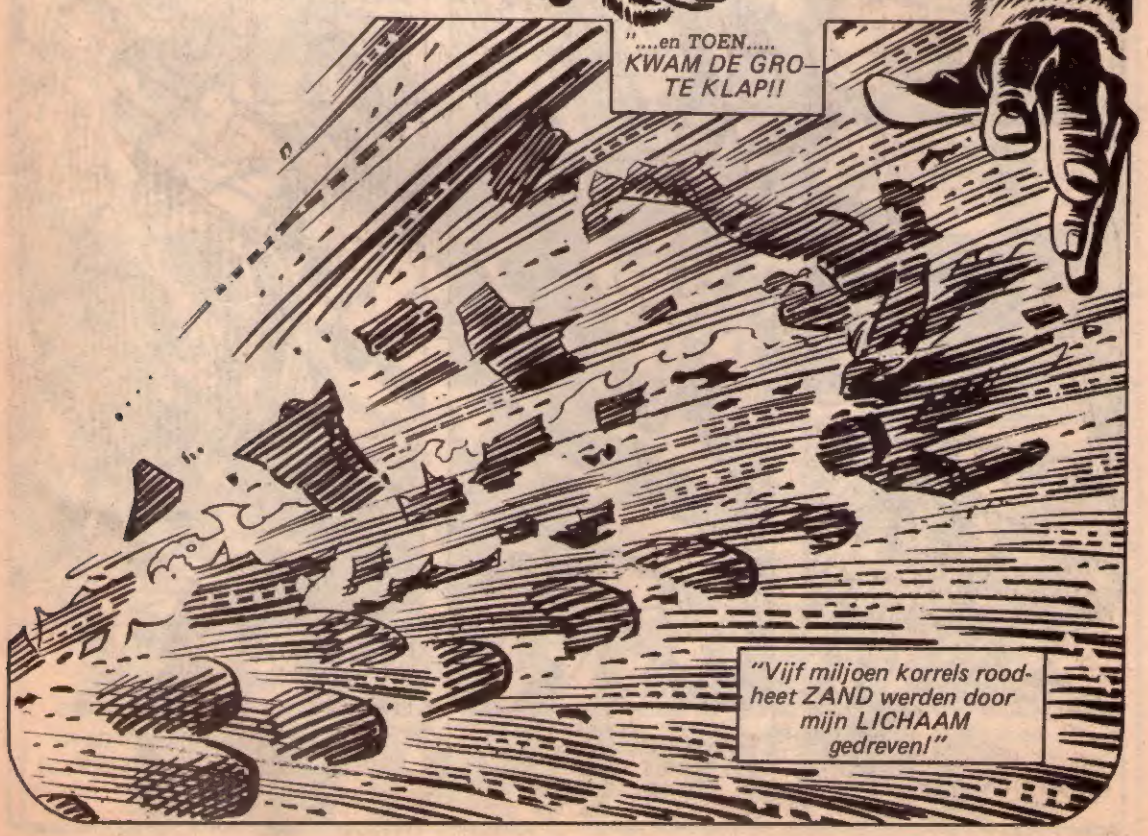
"....en TOEN..... KWAM DE GROTE KLAP!!
"Vijf miljoen korrels roodheet ZAND werden door mijn LICHAAM gedreven!"

Maar geen....HIE-HIE....GEWOON zand! NEE! RADIOAKTIEF zand...dat één fase op de chemische schaal hóger was gebracht! Atoomgetal 15....
...silicium....werd ZESTIEN....
FOSFOR.....dat AL—TIJD blijft bránden!

Ik ging niet DOOD, Dr.Bell! En ik ZWOER, dat ik iedereen hiervoor verántwoordelijk, zou laten boeten!
Bedoel je... de Gemeen-teraad.... MIJ??
JA!
JOU.... en ACHT mil-joen ANDE-REN!

Maar JOU zal ik SPA-REN, Dr.Bell....jou en de REST van de raad.... OP EEN VOOR-WAARDE!
Verwijder BATMAN... jullie hebben de MACHT daartoe!
...En als ik klaar ben, zal ik jullie met RUST laten!

DOE het....of je leven eindigt hièr en NU!
Het is een vreselijke keus....een ONMENSELIJKE keus....maar zeg NOOIT, dat Dr.Bell ervoor door de KNIEëN ging!

Met het ZWEET in zijn handen...maar ZEKERE VIN-GERS, draait hij Thorne's nùmmer...
HOE GAAT HET NU VER-DER? Nou, het wordt de tweede ronde van Batman versus FOSFOR...en de eerste ronde van Batman versus GOTHAM CITY....! Enfin, lees ZELF maar!

BATMAN!

Een dief in de nacht....plus zijn in het grauw geklede NEMESIS! Vele dieven, in vele nachten, voelden hun bloed in de aderen stollen als de lange arm van de WET stil en plotseling op hen viel....en ze zich naar die lichte, wezenloze OGEN wendden!

Maar DEZE nacht kan de LAATSTE zijn waarop zoiets ooit nog zou kunnen gebeuren! En WAAROM dat zo is, gaan we jullie NU VERTELLEN!

© DC COMICS

HET MEESTERPLAN VAN DR. FOSFOR

Laat-ie proberen me te PAKKEN —!
Ik ken deze stad als mijn BROEK-ZAK!

VELE dieven.... VELE nachten!
Ze zeggen dat-ie MENSELIJK is! Ik WEET niet....!
Maar ik weet WEL dat zelfs een GEEST mij in deze BE TONNEN DOOLHOF niet kan VINDEN!
O-nee... VOETSTAP-PEN....
....komen HIERHEEN!

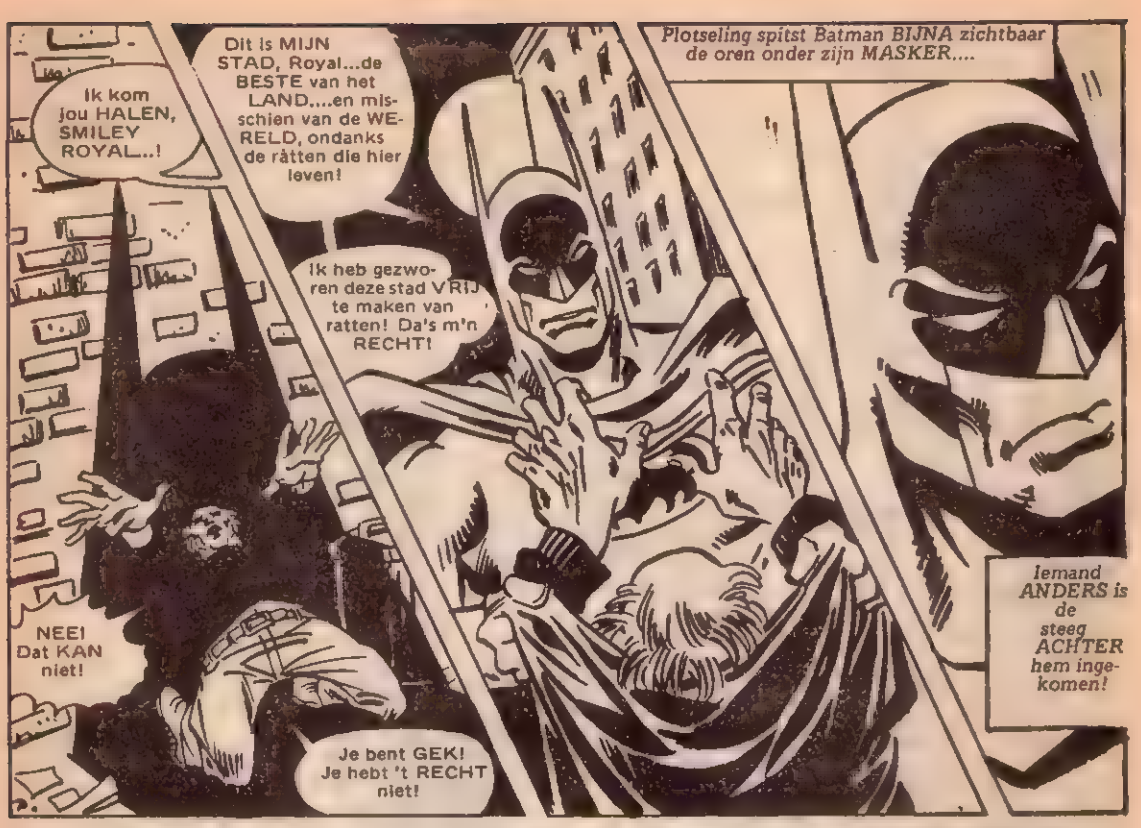
Ik kom jou HALEN, SMILEY ROYAL...!
Dit is MIJN STAD, Royal...de BESTE van het LAND....en misschien van de WERELD, ondanks de ratten die hier leven!
Ik heb gezworen deze stad VRIJ te maken van ratten! Da's m'n RECHT!
Plotseling spitst Batman BIJNA zichtbaar de oren onder zijn MASKER....
NEE! Dat KAN niet!
Je bent GEK! Je hebt 't RECHT niet!
Iemand ANDERS is de steeg ACHTER hem ingekomen!

Hij verplaatst zijn lichaam en WACHT AF.....
Ben jij BATMAN?
Natuurlijk!
Nou, kalm maar! Ik moet dat vragen, makker!
Batman, dit is een DAGVAARDING! Je moet volgende dinsdag verschijnen voor de Grote Jury van GOTHAM!
Dat is alles! TOT ZIENS!

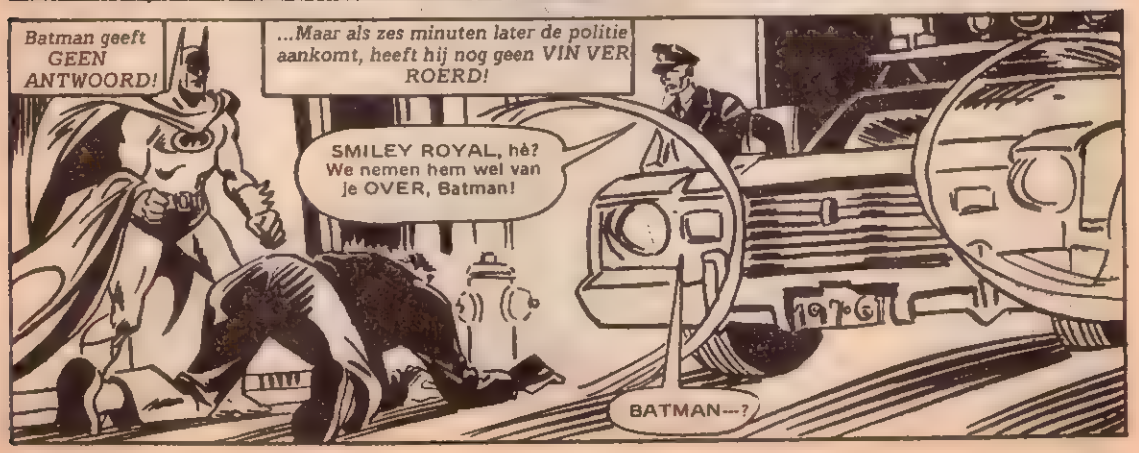
Batman geeft GEEN ANTWOORD!
...Maar als zes minuten later de politie aankomt, heeft hij nog geen VIN VERROERD!
SMILEY ROYAL, hè? We nemen hem wel van je OVER, Batman!
BATMAN---?

Even later, in Gothams Algemeen Hospitaal....
Nee maar, Alfred...kijk eens wie DAAR is...!
Hee...eh... da's die vent van BATMAN!
Denk arom, kommissaris...u mag zich niet OPWINDEN van de dokter!
En JIJ dan, Alfred? Als mijn bronnen JUIST zijn, heb jij de ZELFDE ziekte als de POLITIE—KOMMISSARIS!

Inderdaad, meneer! Maar IK kreeg hem EERDER.... en ben dus ook eerder BETER!
De kommissaris en ik zijn OUDE VRIENDEN! Dus vroeg ik of hij in MIJN kamer mocht...opdat ik 'm zou kunnen VER—ZORGEN!
Een butler BLIJFT een butler....door DIK en DUN!

Jij ouwe rakker...! Op een keer speel jij je rol wat AL te nadrukkelijk...en dan heeft Gordon ons DOOR!

Hum....kommissaris, normaliter zou ik ■ op dit uur niet lastig vallen...maar ik kreeg vanavond een dagvaarding...voor de GROTE JURY!
Weet u daar wat van...?
Ik weet van NIKS, Batman!
Dat is VAST het werk van BOSS THORNE!

THORNE? De voorzitter van de RAAD?
En een typische partij-JAKNIKKER!
Hij en zijn maats hebben al jaren stukken van Gotham in hun achterzak...maar MIJ hebben ze altijd met RUST gelaten!
Omdat jij te MOEI—LIJK was om 't mee aan de stok te krijgen! Maar.... jouw vrije hand maakte hen ook altijd erg NERVEUS!
Thorne heeft me vaak geprest om jou uit te schakelen, maar gelukkig werk ik voor het VOLK...niet voor HEM!

Waarom zou-ie dan NU wat doen--?
PARDON, Batman... maar zijn dat BUILEN die ik onder je cape zie?
VERBAND, Alfred...! Ik liep vanochtend brandwonden op--

...tijdens 'n gevecht met die VLAMMENDE GRIEZEL genaamd Doctor FOSFOR!*
Ja....en hij VERSLOEG je...als we de reporters-ooggetuigen mogen geloven...!
Als je geen betere DOKTER bent dan OPENBARE BESCHERMER, moest IK maar 's naar je wonden kijken, vind je ook niet?
* Zie Batman no.116

Even goed bedankt, Dr.Bell! Mijn oplappen en beschermen bevallen me nog steeds PRIMA!
Nu ik eraan DENK.... u zit ook in de gemeenteraad, hè....NAAST uw werk HIER!*
Dat klinkt alsof je WAANIDEEëN gaat krijgen, Batman! Dat heb ik altijd al VERMOED...met dat BIZARRE leven, dat jij leidt!
HOOR eens, doctor! Het is al ERG genoeg 'n PRIVÉ-GESPREK af te luisteren...
* Ook DAT lees je in de vorige aflevering!

Laat 'm maar verder gaan, Alfred! Hij interesseert me!
Misschien kan hij me meer vertellen over DIE DAGVAARDING!
Okay! Je ontdekt 't anders TOCH wel!
IK heb daarom gevraagd, Batman....en de raad hapte graag toe! Gotham is een ingewikkelde stad! Eenzame vigilantes horen in het WILDEN WESTEN thuis ....NIET HIER!
We gaan jou UITSCHAKELEN!

BEDANKT! Dat is alles wat ik wou WETEN!
VOORUIT maar.... LOOP maar WEG! Maar je zingt wel een toontje lager als we Gordons smerissen bevelen je te ARRESTEREN! Hoor je me?
HOOR je me...?
Batman geeft geen antwoord!

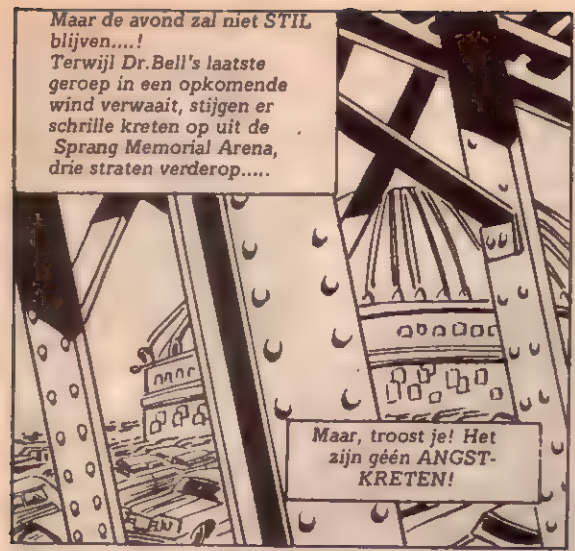
Maar de avond zal niet STIL blijven....! Terwijl Dr.Bell's laatste geroep in een opkomende wind verwaait, stijgen er schrille kreten op uit de Sprang Memorial Arena, drie straten verderop.....
Maar, troost je! Het zijn géén ANGST-KRETEN!

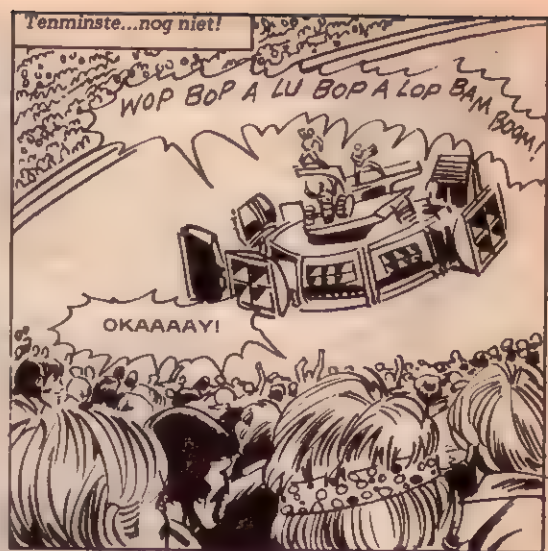
Tenminste...nog niet!
WOP BOP A LU BOP A LOP BAM BOOM!
OKAAAAY!

HALLO, GOTHAM CITY!
Het is hier vanavond GEWEL-DIG geweest!

De jongens en ik...uche...uche ...kuche...
KUCH!!

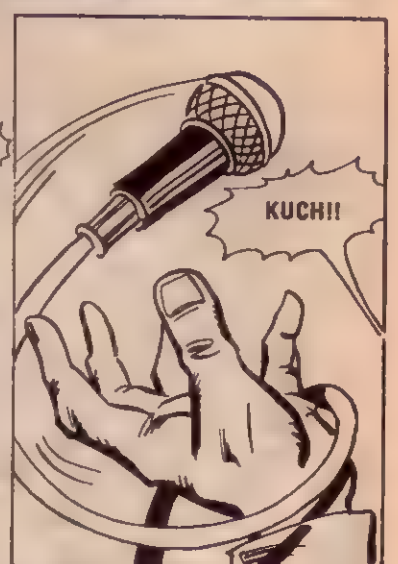
KUCH!!

Jongelui van Gotham City.... LUISTER GOED!
FOSFOR, AAN DE LUCHT BLOOTGE-STELD, BRANDT...en geeft GIFTIGE DAM-PEN AF!!
Wie is DAT?!
Wat is er met de BAND?

FOSFOR! Snap je dat niet?
Bedoel je.... die MANIAK?!
KIJK 's.... DAAR-BOVEN!

IK BEN DOCTOR FOSFOR! Ik heb de LASER—TECHNIEK van de ARENA gebruikt om mijn BEELD op de KOEPEL te projekteren!

Maar ik ben nu BIJ jullie.... IN VORM EN GEEST! Hie-hie.... ja...in de GEEST, want mijn giftige DAMPEN zijn jullie AIRCONDIT—IONING binnengedrongen, weet je!

De arena is AF-GEGRENDELD! Jullie hebt nog DRIE minuten te LEVEN!

De nu volgende PANIEK slaan we OVER!

Laten we liever terugkeren naar de wijkplaats van de WAYNE STICHTING.....waar BATMAN inmiddels al is AAN-GEKOMEN!

Als een DREIGENDE DONDERBUI is hij door zijn moderne kantoor gestoven.... NAAR de verborgen binnenlift...

....En nu valt hij als een PLENSRE -GEN naar beneden!

Zijn doel...? DE BATGROT!

Het zou best voor het ORI GINEEL kun-nen doorgaan!

MAN, wat is het fijn weer thuis te zijn..!

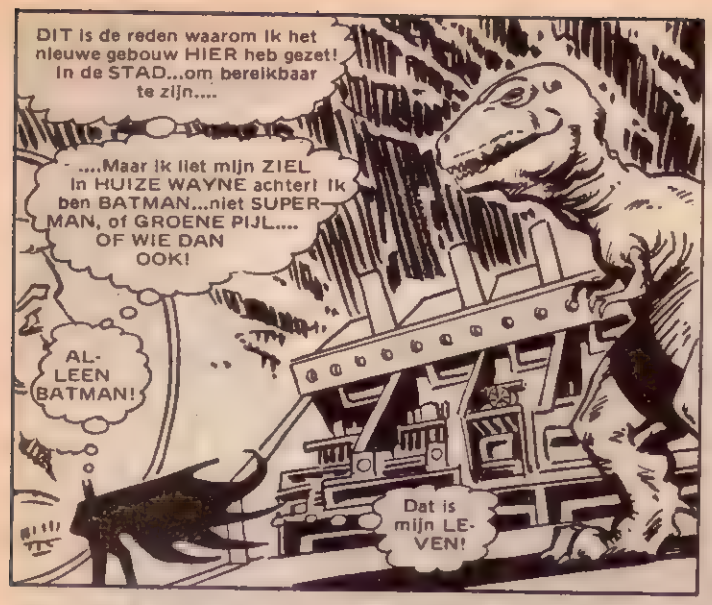
DIT is de reden waarom ik het nieuwe gebouw HIER heb gezet! In de STAD...om bereikbaar te zijn....
....Maar ik liet mijn ZIEL in HUIZE WAYNE achter! Ik ben BATMAN...niet SUPERMAN, of GROENE PIJL.... OF WIE DAN OOK!
AL-LEEN BATMAN!
Dat is mijn LE-VEN!

"Alfred en Robin mopperden flink toen ze me hielpen al onze TROFEEëN naar de stad te verhuizen tijdens Robins laatste kollege vakantie....
ACME
"...maar ik geloof dat ze net zo blij waren als ik, dat we ze TERUG hadden!"

In 1938 wilde het Werk Projekten Bureau hier een METRO! Maar ze waren met graven al HALVER-WEGE, toen....
....de OORLOG uitbrak!

Toen het in 1945 vrede werd bestond het WPB niet meer! De tunnel WAS er....en er groeiden STALAK-TIETEN in...tot IK kwam!
Het LOT is vréémd!

Nu ik in Gotham helemaal THUIS ben, wil Gotham....
...me ER-UIT SCHOP-PEN!

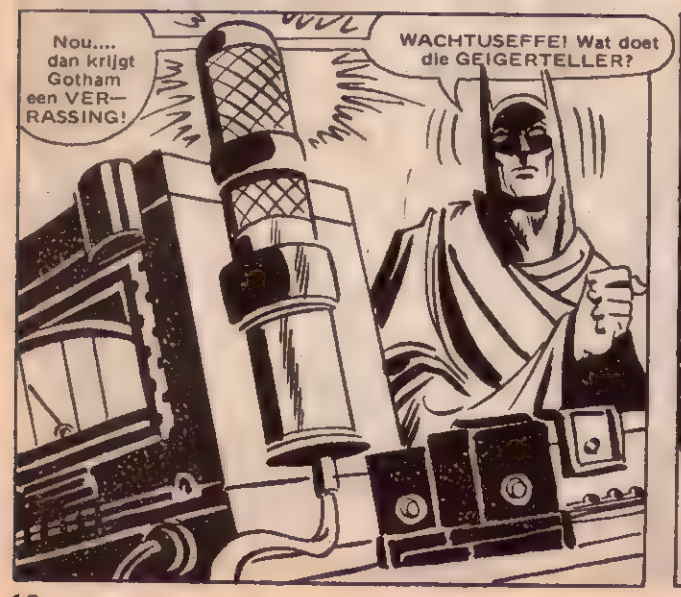
Nou.... dan krijgt Gotham een VER-RASSING!
WACHTUSEFFE! Wat doet die GEIGERTELLER?

Die registreert RADIOAKTIVI-TEIT...op MIJ! Rond al mijn brandwonden!

Ik dacht dat Dr.Fosfor alleen uit een MASSA VLAMMEN bestond....had geen FLAUW idee dat er MEER achter zat! Nou heb ik de hele tijd zitten wachten tot-ie kwam OPDAGEN...en al die tijd had ik een AANWIJZING....!
Hè...? De direkte lijn..!

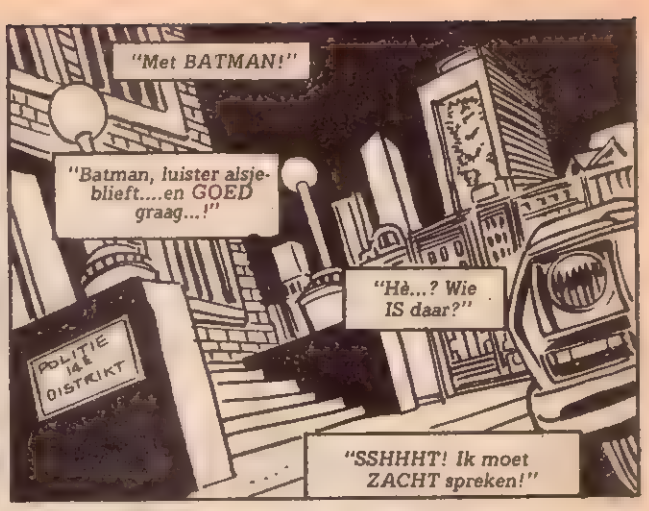
"Met BATMAN!"
"Batman, luister alsjeblieft....en GOED graag...!"
"Hè...? Wie IS daar?"
POLITIE 14e DISTRIKT
"SSHHHT! Ik moet ZACHT spreken!"

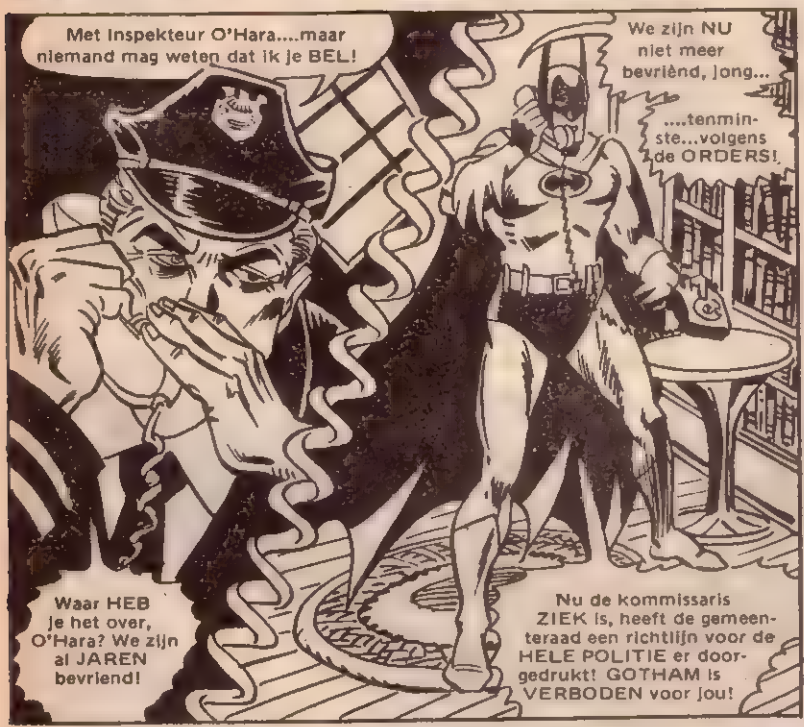
Met Inspekteur O'Hara....maar niemand mag weten dat ik je BEL!
We zijn NU niet meer bevriend, jong...
....tenminste...volgens de ORDERS!
Waar HEB je het over, O'Hara? We zijn al JAREN bevriend!
Nu de kommissaris ZIEK is, heeft de gemeenteraad een richtlijn voor de HELE POLITIE er doorgedrukt! GOTHAM is VERBODEN voor jou!

Maar ik MOEST je laten weten dat Dr.Fosfor de stad weer heeft aangevallen...vanavond, in de Sprang Arena! Het was VRESELIJK!
O'HARA.
....Wat zijn de BESTE bronnen van RADIO—AKTIVITEIT in de stad?
Ben je GEK, jong? Heb je me niet GE—HOORD?

Maar Batman heeft hem INDERDAAD gehoord....en is begonnen een BELOFTE te vervullen! De gemeenteraad kan ALLE richtlijnen uitgeven, die hij maar WIL!.....
.....BATMAN ZAL DOCTOR FOSFOR VINDEN!

De NIEUWE KERNCENTRALE... verreweg de MEEST AANGEWEZEN BRON!
En BOSS THORNE was erbij BETROKKEN!*
* Zie pagina's 4 en 5!

Met gedempte motoren zoeft de Batboot de schaduwen binnen.....

...maar....
Dit platform wordt niet zómaar bewaakt! Ik vraag me af WAAROM?!
Wat moet die KRACHTPATSERIJ, mannen? Je weet toch wie ik BEN?

Dat WETEN we, Batman....en we hebben orders wat jou betreft..!
Van de Gemeente!
Gotham werkt vannacht niet met je SAMEN, Batman!
Dat ZIE ik!

Ik zie een verrekte hoop BEWAKERS hier in de CENTRALE!
Welterusten, jongens...!

Ik ZIE je wel weer eens...!

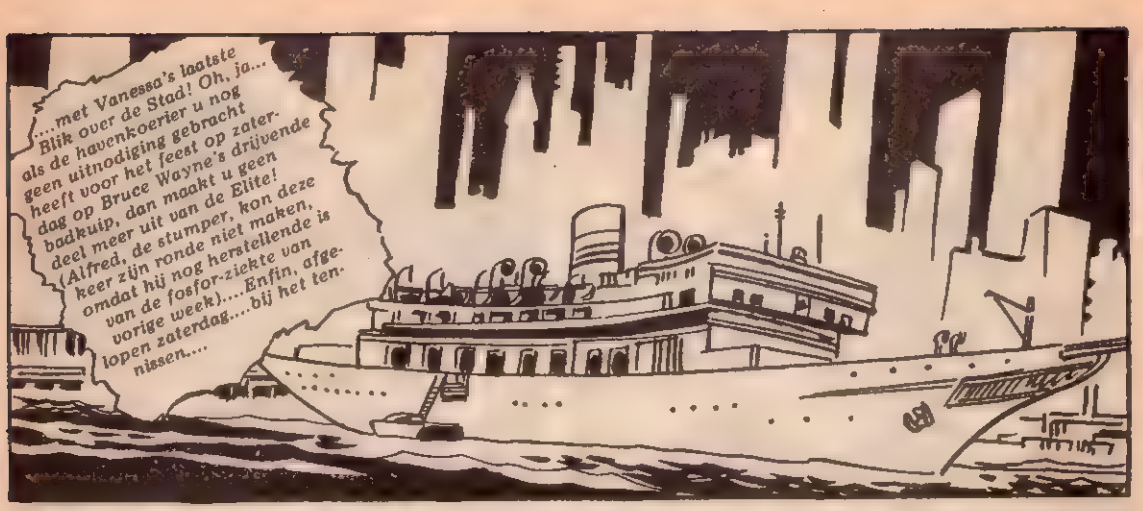
....met Vanessa's laatste Blik over de Stad! Oh, ja... als de havenkoerier u nog geen uitnodiging gebracht heeft voor het feest op zaterdag op Bruce Wayne's drijvende badkuip, dan maakt u geen deel meer uit van de Elite! (Alfred, de stumper, kon deze keer zijn ronde niet maken, omdat hij nog herstellende is van de fosfor-ziekte van vorige week)....Enfin, afgelopen zaterdag....bij het tennissen....

Zo, Rupert....RUPERT THORNE!...en Dr.BELL! Blij dat jullie konden KOMEN!
Een feestje van JOU wil ik nooit MISSEN, Bruce!
Jij bent een van Gothams meest GEWAARDEERDE PRODUCTEN, weet je!

Enfin, ik hoop dat DEZE avond u zal HEUGEN!
Excuseer me nu, wil je?

Aha! De geheimzinnige Mister Wayne! Mag ik me even voorstellen...?
Ik ben Silver Cloud!
Dat dàcht ik al!

Ben je iemand KWIJT?
M'n vriendje? Davy zit beneden te gokken met de speech schrijver van de burgemeester!
Je hebt de meesten van het stadsbestuur aan boord ...! Ik hoop dat je geen VIJANDELIJKE SPION bent!....

....of een AMBT ambieert!
Ik vrees van NIET!
Maar Gotham is GOED voor me geweest! Ik wilde alleen op mijn EIGEN manier BEDANKEN!

Je bent 'n VREEMDE MAN... Had me je ANDERS voorgesteld!
Ik wou dat ik je nog VERDER kon boeien, maar ik ga nu mijn RONDES maken!
Misschien zie ik je LATER nog wel... als Davy nog BEZIG is....!
Zou FIJN zijn!

De lange miljonair-playboy verdwijnt in de menigte....en daarna snel door een DEUR!
Even later is hij NERGENS meer te VINDEN...!

De feestgeluiden van boven klinken door naar beneden als Bruce stilletjes zijn HUT binnengaat....

....en IEMAND ANDERS wordt!
Sorry dat ik weg moest Silver!
Bruce Wayne is echt GEÏNTERESSEERD!

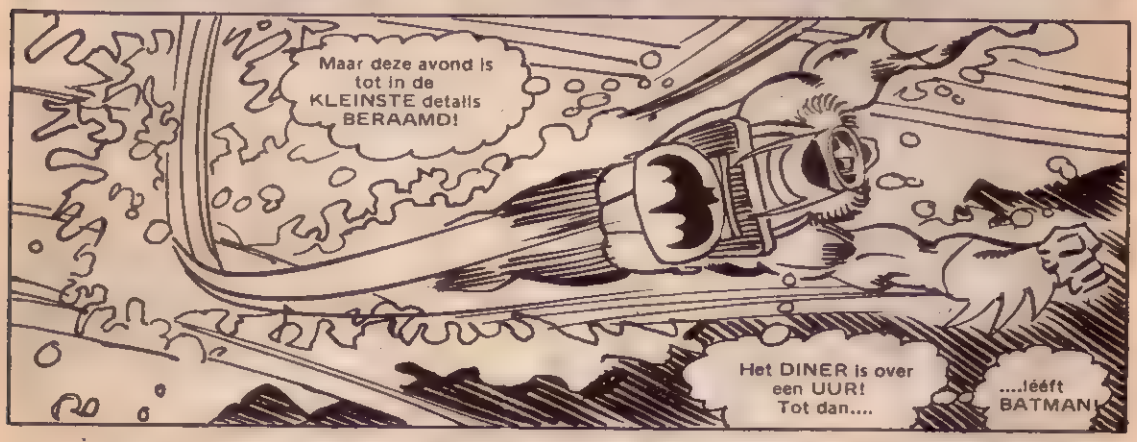
Maar deze avond is tot in de KLEINSTE details BERAAMD!
Het DINER is over een UUR! Tot dan....
....lééft BATMAN!

Drie kilometer verderop steekt de kerncentrale zwart af tegen de opkomende maan....als een grote, bevroren SPIN!
VIJF MINUTEN LATER....

WIE IS DAAR?

ZEI je wat, Griff...?
Ach nee! Laat maar!
M'n ZENUWEN, denk ik...

Maar dan...in het maximale BEVEILIGINGSGEDEELTE....
ZIEZO, FOS—FOR! HET SPEL IS UIT!! IK WEET DAT JE HIER BENT!
Zijn stem weergalmt metaalachtig door het duister. Alleen 't gezoem van de MA—CHINES antwoordt!

Dan, plotseling....
'n WARE TEGENSTAN—DER....nêt als ik ZEI!
ZIJn GLOED... van BOVEN af!

WELKOM!

ZO simpel IS dat niet, Fosfor!
Er valt TE veel tussen ons te REGELEN!

MASSALE RADIOAKTIV!— TEIT is moeilijk te BEMACH-TIGEN....en deze piek werd TE SNEL en TE GRONDIG afgesloten!
Dus moest je HIER zijn!..
....en IK kwam om te VECHTEN!

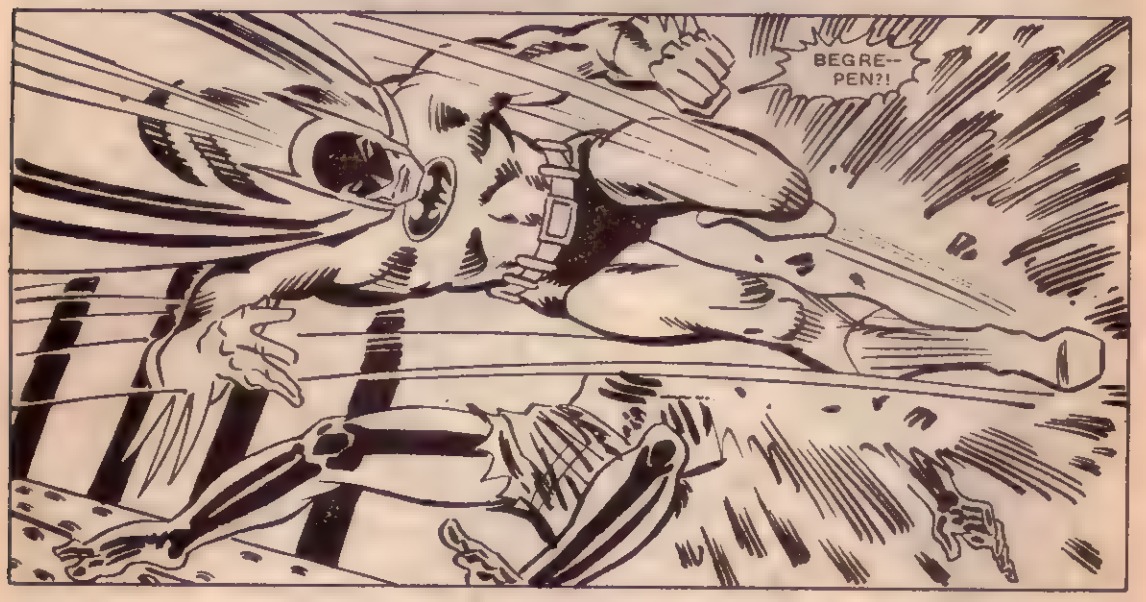
BEGRE-- PEN?!

Je bent GEK om NOG 's m'n han-den te willen voelen!
Dat WOU ik niet bepaald!

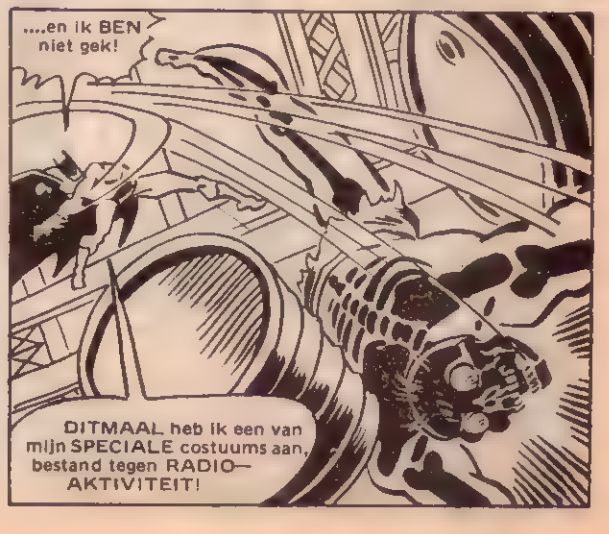
....en ik BEN niet gek!
DITMAAL heb ik een van mijn SPECIALE costuums aan, bestand tegen RADIO— AKTIVITEIT!

Nu is het MAN-TEGEN-MAN!

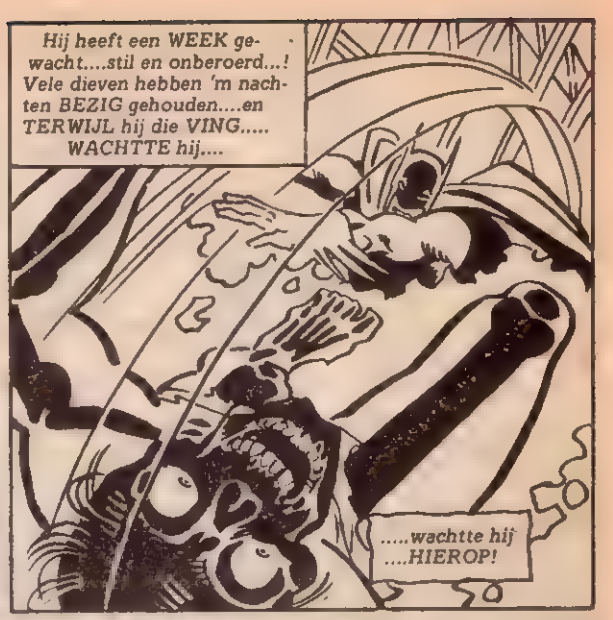
Hij heeft een WEEK gewacht....stil en onberoerd...! Vele dieven hebben 'm nachten BEZIG gehouden....en TERWIJL hij die VING..... WACHTTE hij....
.....wachtte hij ....HIEROP!

UNGGH! Zonder m'n VLAM-voordeel is vechten met jou geen LOLLETJE meer, Batman...!

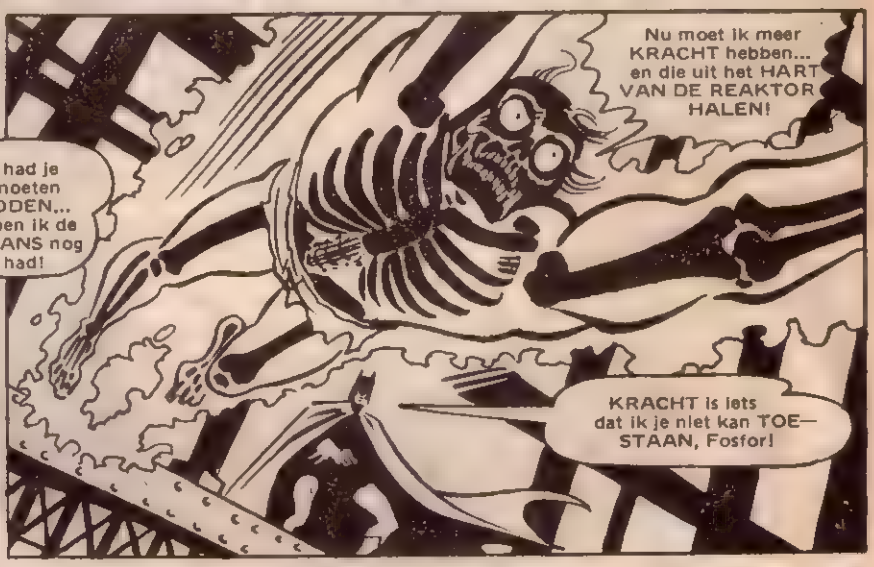
Ik had je moeten DODEN... toen ik de KANS nog had!
Nu moet ik meer KRACHT hebben... en die uit het HART VAN DE REAKTOR HALEN!
KRACHT is iets dat ik je niet kan TOE-STAAN, Fosfor!

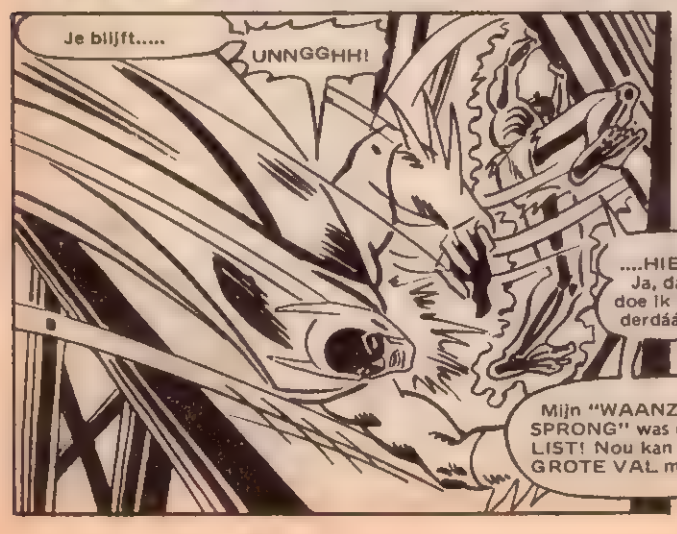
Je blijft.....
UNNGGHH!
....HIER! Ja, dat doe ik inderdáád!
Mijn "WAANZIN-SPRONG" was maar 'n LIST! Nou kan JIJ die GROTE VAL maken!

Maar DAN kijkt Dr. Fosfor OMHOOG....
Grote GODEN! Ik laat die BINT smelten!

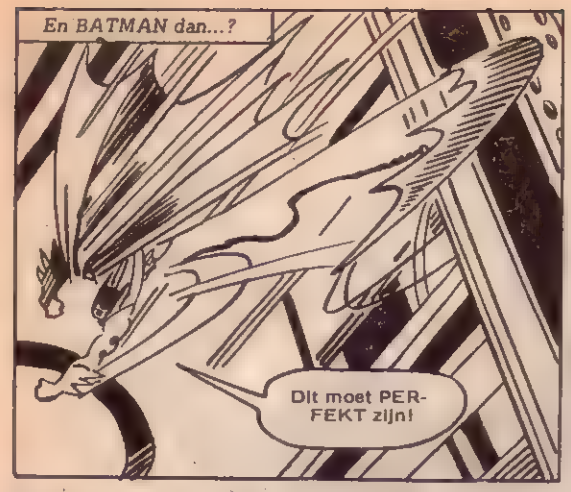
En BATMAN dan...?
Dit moet PERFEKT zijn!

Dat IS het..!
De BATARANG lijn haakt VAST....en als een slinger in een halve klok bonkt hij ineens tot STILSTAND!
BLAM

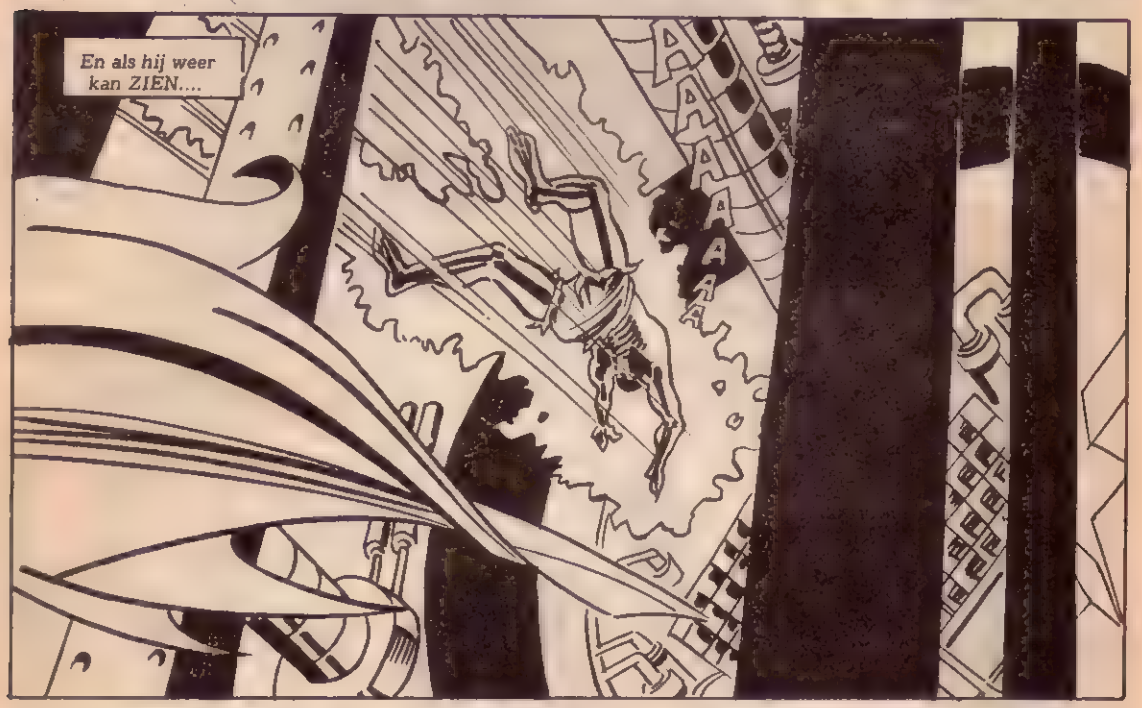
En als hij weer kan ZIEN....

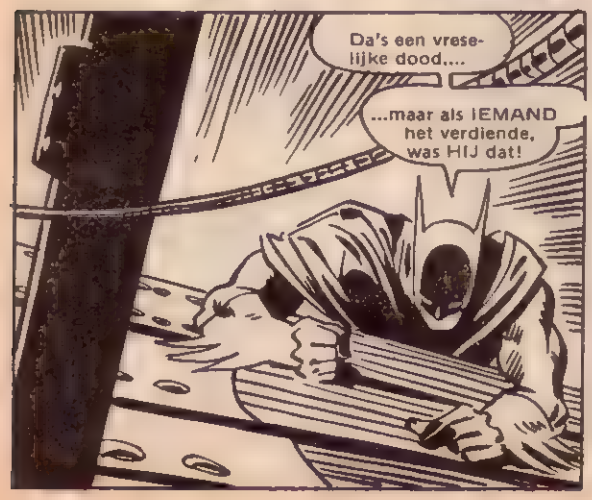
Da's een vreselijke dood....
...maar als IEMAND het verdiende, was HIJ dat!

Morgen zal Gotham RUIMER ADEM—HALEN!
En toch heb ik nog het gevoel dat HIJ iets te maken had met die vijandschap van de stad jegens mij!
Wat een AVOND..!

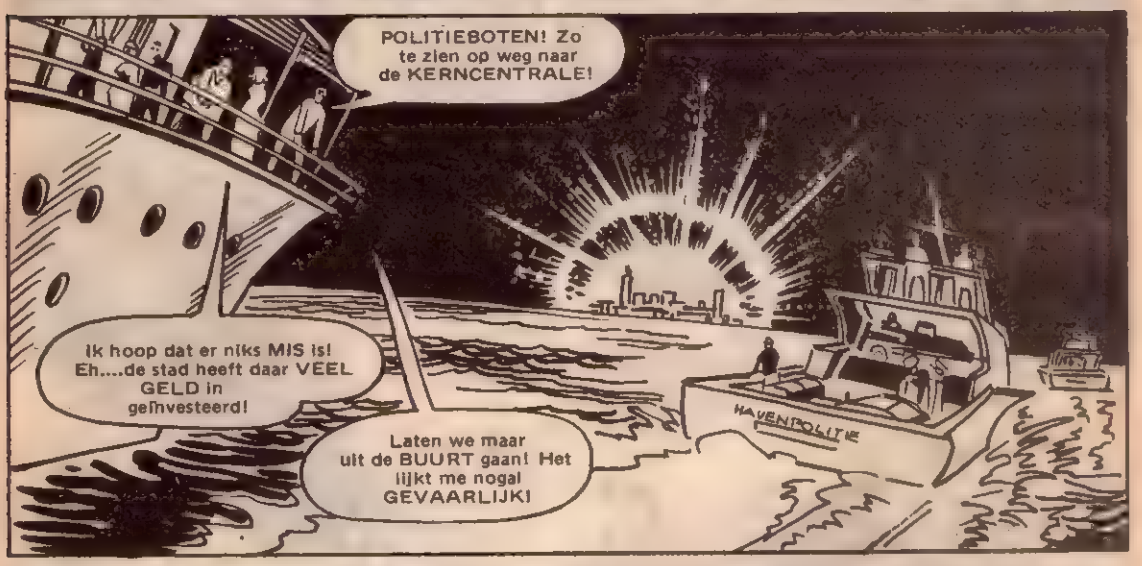

Het verhaal wordt NOG ingewikkelder in de VOLGENDE aflevering ....met de komst van HUGO STRANGE!

Onopgeloste zaken van Batman: — In naam der gerechtigheid! —

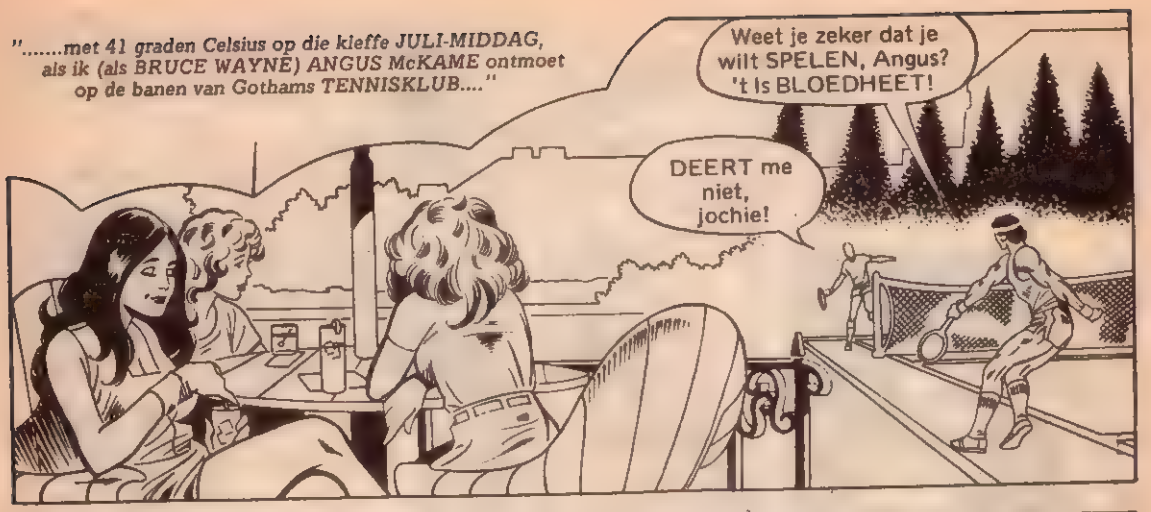
".....met 41 graden Celsius op die kleffe JULI-MIDDAG, als ik (als BRUCE WAYNE) ANGUS McKAME ontmoet op de banen van Gothams TENNISKLUB...."
Weet je zeker dat je wilt SPELEN, Angus? 't Is BLOEDHEET!
DEERT me niet, jochie!

Ik groeide op in de DODEN VALLEI...waar zulk weer gewoon als koel werd beschouwd!
Genoeg ingeslagen! We gaan SPELEN!

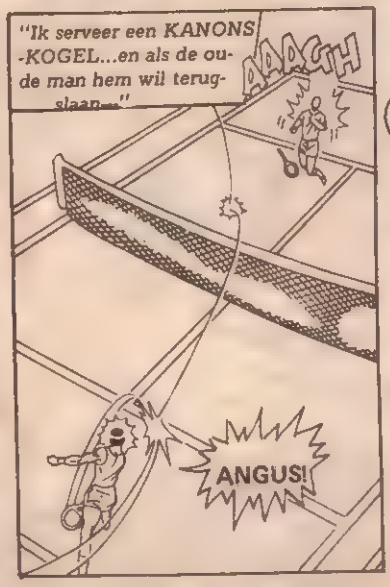
"Ik serveer een KANONS-KOGEL...en als de oude man hem wil terugslaan..."
AAAGH
ANGUS!

"Ik spring over het NET....voel zijn pols....en reik dan onder zijn hemd...."
De klub dokter is onderweg!
Mag-ie wel opschieten...deze hartmassage levert niks op..! Hij komt niet bij!
"Angus is dood!"

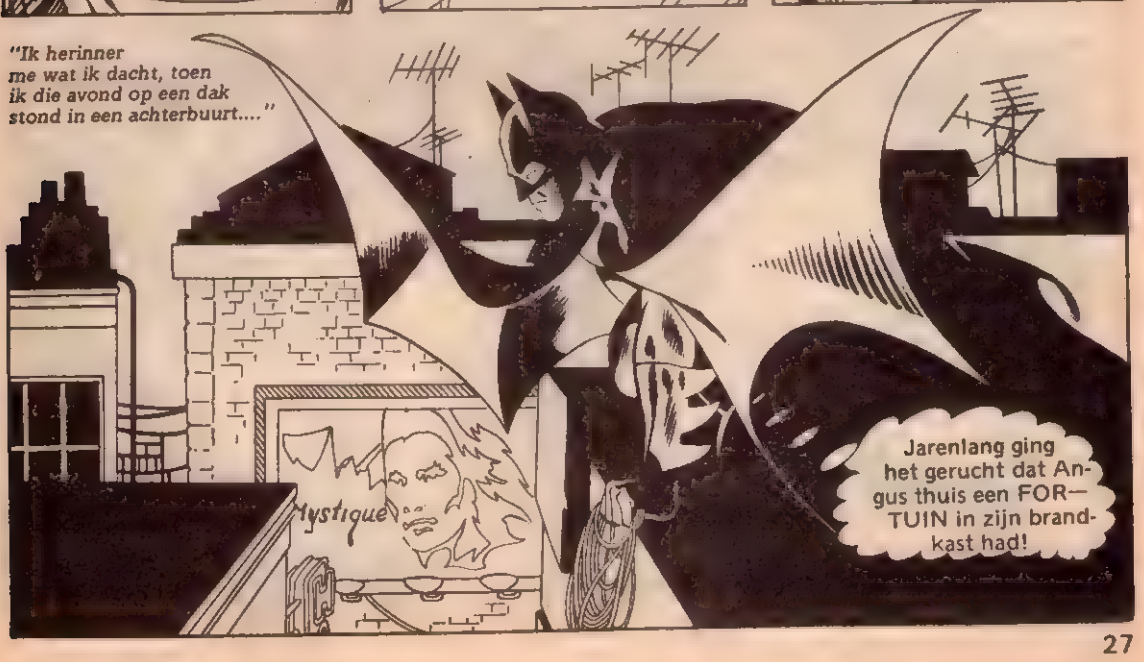
"Ik herinner me wat ik dacht, toen ik die avond op een dak stond in een achterbuurt...."
Mystique
Jarenlang ging het gerucht dat Angus thuis een FORTUIN in zijn brandkast had!

"Ik keer me OM....en ZIE hem dan...."

"....een MONSTER van een man....minstens TWEE meter groot en met 120 kilo opbollende SPIEREN...."

"Ik zie hem VERKRAMPEN en kan bijna het GEWELD in 'm VOELEN.."

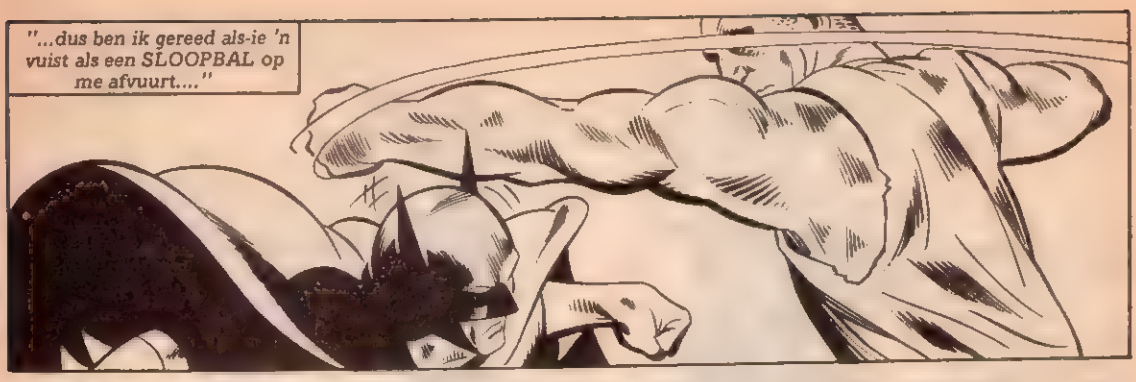
"...dus ben ik gereed als-ie 'n vuist als een SLOOPBAL op me afvuurt...."

"...en voor-ie z'n evenwicht terug heeft, sla ik hem in het ZENUWCENTRUM van zijn NEK!"

"Hij valt als een hoge BOOM, en...."
Hee, Batman.... weet je wie je VLOERDE?!
....einde hitte-golf wordt om elf uur van-avond ver...

Da's Buzzy McKame ...de zoon van Angus!
"TWEE dingen merk ik meteen! Reporter Marty Rail is weg...en ik voel dat ik een afschuwelijke FOUT heb begaan..."
...en er is 'n stormwaarschuwing voor 't Gotham...

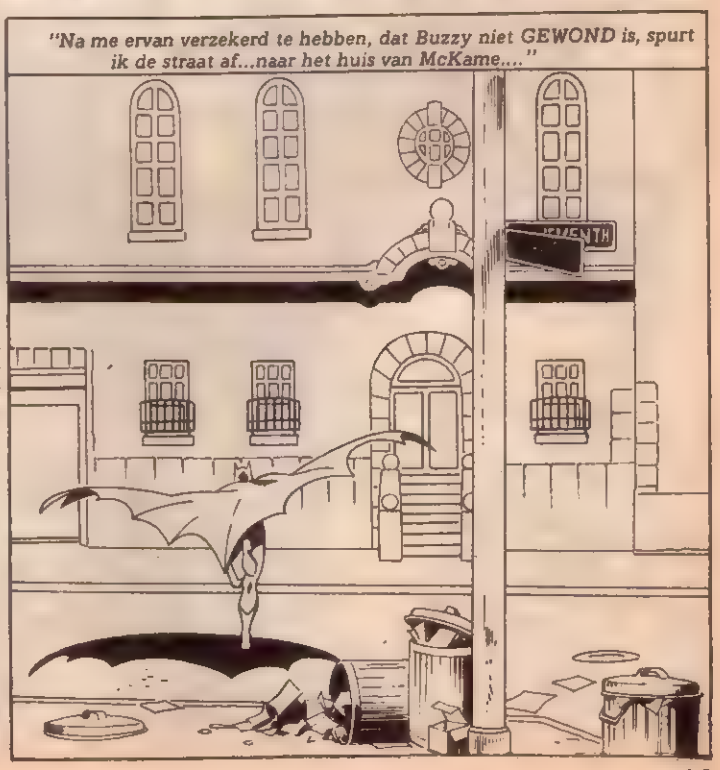
"Na me ervan verzekerd te hebben, dat Buzzy niet GEWOND is, spurt ik de straat af...naar het huis van McKame...."

"Binnen vind ik de HUISHOUDSTER van Angus...."

...ALLES WEG! Die gluiperige reporter heeft ALLES GESTOLEN!

En Buzzy zat hem achterna...?

JA...'t goeie, dappere kind..! Hij is niet erg... nou ja...erg slim.. maar hij HIELD van zijn STIEFVADER!

Was Angus dan niet zijn ECHTE vader?

Nee! Angus adopteerde Buzzy toen hij 6 jaar was...en zorgde sindsdien voor hem!

DAAROM ook wilde hij niet verhuizen! Hij dacht dat Buzzy zich meer...eh....

...meer op z'n gemak zou voelen in de straat waar-ie geboren was!

"Een stukje krant trekt mijn AANDACHT..."

"...is blijkbaar de dief uit de hand gevallen! Oud, vergeeld en gescheurd....maar het vertelt een uiterst GRIMMIG VERHAAL...."

ANGUS MCKAME GEZOCHT WEGENS MOORD!

"...van 'n moord, 50 jaar geleden gepleegd in een stad bij de Doden Vallei...."

Nog één vraag....hoeveel GELD heeft Marty Rail uit die safe gehaald?

Géén GELD ...alleen papieren en souvenirs!

"Ik doe wat Buzzy McKame beslist OOK al heeft gedaan ....Marty Rails adres opzoeken in het telefoonboek...."

Gotham City
woonwijken

Telefoonboek

april - 1978

"Ik ga naar buiten en sta tegenover een menigte! Ik zie het zweet glinsteren op BOZE gezichten en hoor hun schorre STEMMEN...."

We gaan je in STUKKEN scheuren, Batman!

Buzzy zo te durven neerslaan...

...Wist je niet dat zijn ouweheer MILJOENEN uitgaf om onze kinderen te voeden?

"Ik heb geen tijd om met ze te argumenteren...of spijt te hebben van mijn eigen haastige akties...."

"....want deze hete nacht zal de DOOD komen....en ik heb misschien meegeholpen HEM UIT TE NODIGEN!"

"Terwijl ik over hun hoofden heen wegzwaai, hoor ik het gerommel van de donder zich met hun geschreeuw vermengen...en een blik op de hemel toont 'n aankomend onweer..."

"....de eerste vage voorboden van de naderende regen fluisteren in de drukkende lucht, als ik over de daken van Gotham spring..."

"Ik heb maar minder dan VIJFHONDERD METER te GAAN....

"Ik REIK naar hem...probeer wanhopig hem redden, maar....."

'Ik raak Buzzy aan, terwijl hij zijn laatste woorden stamelt...."
Niet EER-LIJK--
Dat is het leven zèlden, Buzzy!
"Dat is 't laatste dat hij OOIT meer zal HOREN...."
"Een paar sekonden later spring ik op straat...net op 't moment dat kommissaris Gordon arriveert en het begint te REGENEN....
BATMAN.... wat IS dat allemaal?
Ik...ik ben niet bereid dat precies te zeggen!
Wat zou hier IN gezeten hebben?
Niet VEEL, kommissaris! Niets belangrijks!
"NIETS...behalve het bewijs van een misdaad, waarvoor al DUIZENDVOUDIG is GEBOET!"
"Rukwinden dwarrelen die vervloekte papieren omhoog en voeren ze naar ZEE, waar ze nooit GEVONDEN zullen worden..."
"Angus McKame de MOORDENAAR zal VERGETEN worden.... en Angus McKame, de nette, aardige man blijft in HERINNERING! En zo MOET het ook!"
"Daar vind ik TROOST in...terwijl ik de afkoelende schaduwen inloop ....en een ONOPGELOSTE ZAAK achterlaat!"

FLASHBACK

BATMAN verschijnt elke maand. Copyright (c) 1980 D.C. COMICS INC., New York. Een uitgave van Uitgeverij Kontekst B.V. i.o., Postbus 266, 1270 AG Huizen. Kontekst is een onderdeel van De Vrijbuiter Groep Tilburg. Distributie in Nederland: BETAPRESS B.V. te Tilburg; voor België: N.V. WILLIAMS LEKTUUR, Postbus 5, 2300-Turnhout. Printed in Finland - 1980.

Voor luchtmacht-overste TRAVIS MORGAN begint dit verhaal op 16 juni 1969....30.000 meter boven Rusland....
De generaals stuurden me hierheen om de nieuwe installatie te fotograferen, die onze satelliet vorige week ontdekte! Wat zouden de Russen NOU weer van plan zijn?
Moet wel iets GROOTS zijn, dat het Pentagon dit overvliegen riskeert!

Ze hebben een hoop speciale spullen ingeladen, waar mijn electronika-officier meestal zit ...en dat bevalt me NIKS! Solo vliegen is om moeilijkheden vragen!
Een hendel overhalen...de bommenruim-deuren gaan open en de automatische camera begint zijn werk....

Wat heeft het voor zin? Als er een atoomoorlog komt ...wie kan 't dan wat schelen of de Russen de wereldbevolking 30 keer kunnen doden ....en wij maar 25 keer?

Ziezo, dat zijn wel GENOEG foto's! En nou WEGWEZEN!
BR
Verdomme! RAKETRADAR....VOLGT me! Moet die storen en neutraliseren!

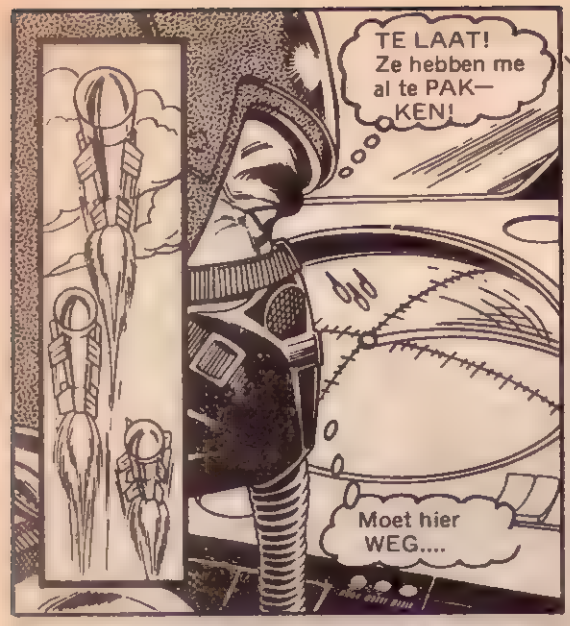
TE LAAT! Ze hebben me al te PAK—KEN!
Moet hier WEG....

...SNEL!

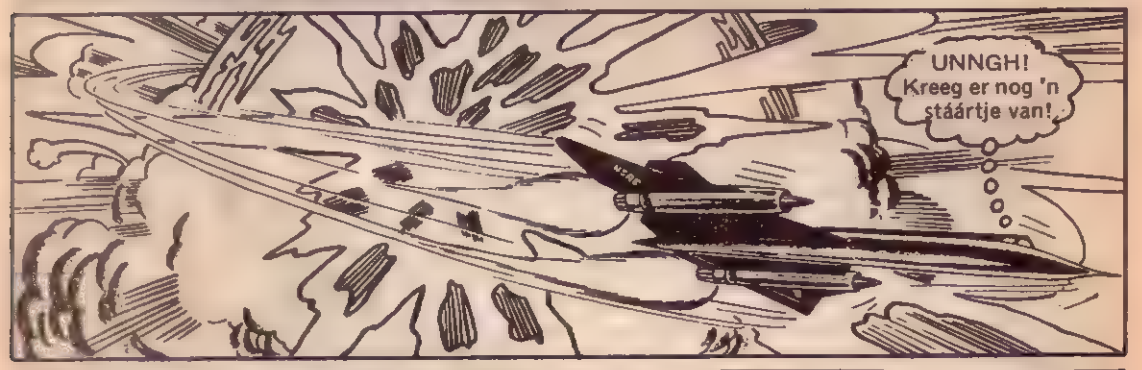
UNNGH! Kreeg er nog 'n stáártje van!

ROOIE VLAG, kameraad! Je hebt me GE—MIST!
US AF

Oh-oh...was te voorbarig!
BRAND-STOF
Die klap moet wat làsnaden hebben geopend...! De brandstof lekt er uit als 'n GEK!

Géén kans om een tanker te bereiken! Moet proberen bij 'n hulpbasis in Alaska te komen!
Noord-Pool
De kortste route naar zo'n basis gaat pal over de NOORD-POOL!

Met nabranders die een spoor door de lucht trekken, ijlt Morgan in zijn slanke, zwarte jager op huis af...met drie maal de snelheid van het GELUID, denkende....
Met "Mach 3" haal ik 't misschien nog voor m'n tanks LEEG zijn!

Maar als Morgan de top van de WERELD bereikt...
VERREK! Had ik aan moeten DENKEN! Het kompas WERKT niet boven de Noordpool!
Kan beter op rechte koers blijven tot het opklaart!

Lange minuten daarna brengt het noodlot Morgan een FATALE SLAG toe....
Lucht/Zee Redding.... hier is Tango Delta Negen! SOS! SOS! SOS! SOS! HOORT U MIJ? OVER!
Geen zin! Radio is DOOD!

....En ik OOK!
BRAND STOF
Brandstof OP! Nu ben ik 'n 3000 km/uur zwéefvlieg-tuig!

Als ik in de POOLZEE terechtkom, heb ik geen schijn van kans....
....HEE! Land! Daar....tussen de WOLKEN door!

Volgens het Computer Geleide Systeem moet dat daar beneden het YUKON GEBIED zijn!
Deze kist gaat TOCH naar beneden, dus....
Het is nog een heel eind lopen naar huis, maar ik eindig niet als een IJS-PEGEL!
Tot ziens, liefje! Probeer niet op iemand te recht te komen!
Morgans daling door de mist is snel, maar niet al te ZACHT....
UNNGH! Ik HANG! Had wel iet wat zàchter kunnen landen!
Wel alle...! Dit is... 'n...een JUNGLE!!
Toen ik sprong was 't ná 18.00 uur...en toch staat....
....de ZON RECHT BOVEN ME! En....hij lijkt GROTER!
Wat IS dat hier, verdorie..?
Wat is er met de HORIZON gebeurd...?

Jaren training en discipline hebben Travis Morgan zijn eigen mogelijkheden leren kennen....en dus stapt hij met het grootste zelfvertrouwen het smoorhete oerwoud binnen...op zoek naar enige BESCHAVING!

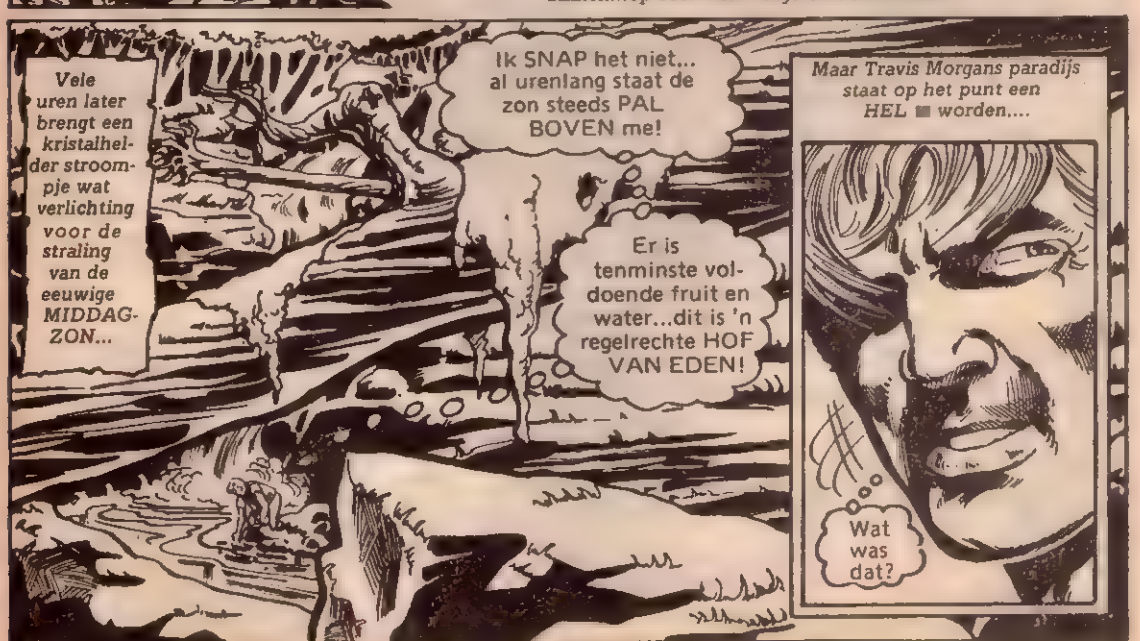

Deinonychus....carnivoor-hagedis uit het Jura tijdperk op AARDE! Honderdvijftig miljoen jaar geleden stroopte deze woeste vleeseter de oer-jungles af op zoek naar prooi!

Het klinkt of het van de andere kant van de ROTSEN komt!

Hoe heeft dat beest aan de ijsdood kunnen ONTKOMEN, die alle ANDERE dinosaurussen heeft WEGGEVAAGD? Als die vraag soms bij Morgan opkomt, is hij even vlug VERGETEN!

Waar het op aankomt, is dat het beest z'n maal wil gaan doen met 't allermooiste meisje dat Travis ooit heeft gezien!

De jungle WEERGALMT van het GEBRUL van de hagedis....en Morgan vecht EVEN woest als dat ENORME BEEST....

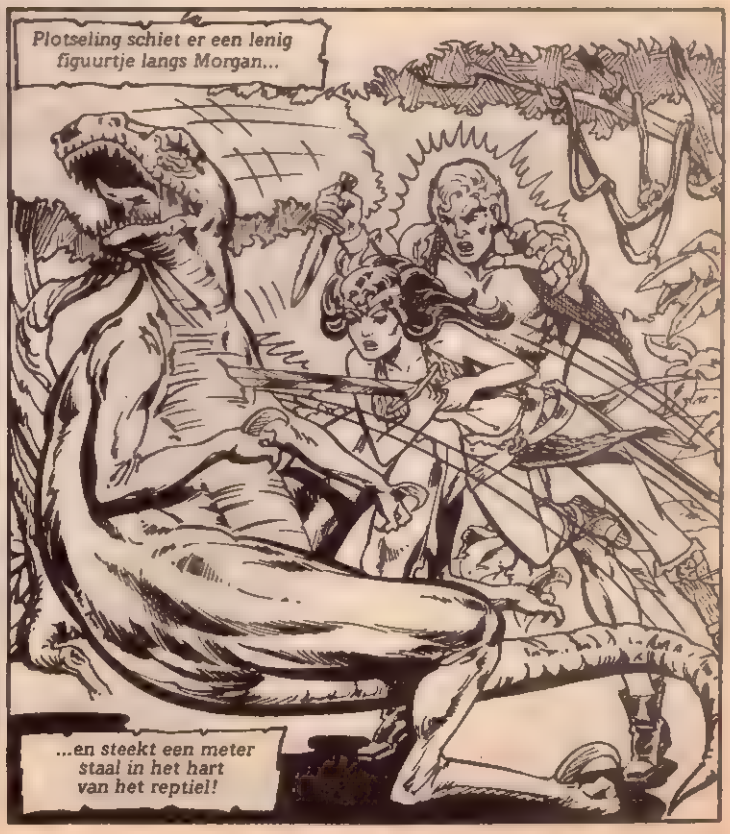

Bedankt! Dat beest bezorgde me 'n paar nare momenten!
Wat IS dat hier voor de duivel toch...? Dinosaurussen.... jungles...?!

't Meisje antwoordt in een taal, die erg bekend klinkt, maar toch verschilt van wat Morgan tot nu toe gehoord heeft....
Het spijt me...ik versta je niet....wil je dat ik je volg?
Waarom zo'n HAAST? Er is geen gevaár meer! Dat beest is DOOD!

Plotseling wordt de bedoeling van het meisje maar al te duidelijk als een bende gepantserde krijgers te voorschijn springt....
Oh-oh! HEIBEL! Ze zitten zeker achter 't meisje aan!

Snel laadt Morgan zijn revolver weer...
....en legt de twee voorste aanvallers neer...

Het effekt is VERNIETIGEND...
Dat houdt ze TEGEN! Ze vrezen de revolver!

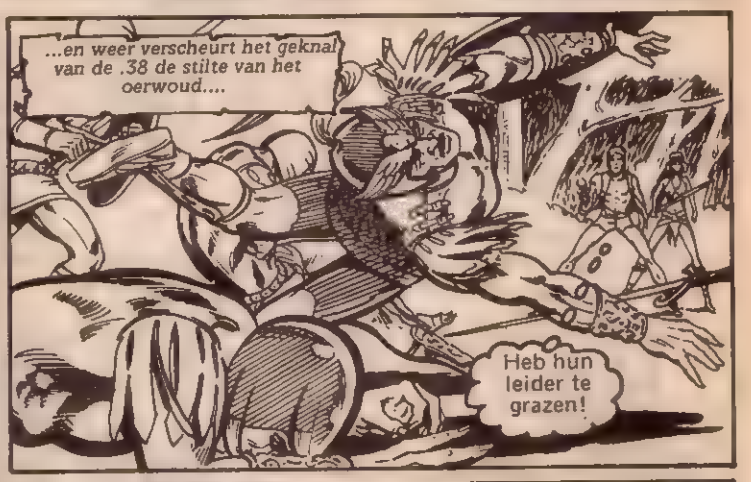

En zo worden Morgan en het meisje gedwongen de groep krijgers vergezellen! Het is een lange, zware tocht onder de fel brandende zon....tot tenslotte hun BESTEMMING in zicht komt....een fantastische, ommuurde stad, die HOOG boven de tropische jungle uittorent!

De grote, houten poorten slaan achter hen dicht...en dan worden ze door de geplaveide straten naar een prachtig PALEIS gevoerd....

Het mooie Barbaarse meisje klampt zich stijf aan Morgan vast als ze voor de koning geleid worden...een kleine, gewichtig doende man, wiens houding allesbehalve KONINKLIJK is....

Maar, zoals zo vaak, is het de sinistere figuur áchter de troon, die de macht uitoefent....
DEIMOS, Hogepriester van de stad THERA, heeft met ongenoegen geluisterd naar deze demon die met donderstem spreekt!

De macht van een godheid beproeven, is het tarten van de dood ...snel en vreselijk....

Toch kan het bedreigen van zijn positie aan het hof niet getolereerd worden....

De kracht van de vreemde bol geselt Morgan....
Die STRAAL ....brandt in m'n BREIN!

DUIZELIG...moet dat TEGENHOUDEN!

Morgan en 't mooie meisje worden naar een luxueuze kamer in het paleis gebracht....

Daar wordt hij gebaad en gereinigd van het opgedroogde bloed en het vuil van zijn ongelooflijke BEZOEKING....terwijl zijn gezellin afkeurend toekijkt....

Lekker opgefrist wordt hij gekleed in een pak, hier meer op zijn plaats!

Een weelderig FEEST wordt aangericht ter ere van Morgan....maar tòch hangt er over de festiviteiten een wolk van angstig VOORGEVOEL!

Tenslotte eist de inspanning van zijn ondergane bezoeking haar tol, en Morgan valt, volslagen uitgeput, in een diepe, vaste slaap...

...totdat...
UNGH! Spieren.... zo STIJF! Hoe lang heb ik wel gesl....?

TIJD....de onaantastbare meester, die zowel koning als burger tot slaaf maakt! Ze dragen zijn boeien om hun polsen en gehoorzamen al zijn bevelen... tijd om te eten... tijd om te slapen.. tijd om te werken ...tijd om te sterven! Travis Morgan is zojuist vrijgelaten!
Maar TARA houdt zich wèl aan de tijd...hàár tijd....
....Dat heet een horlóge! In mijn wereld wordt daarmee de tijd gemeten!
HMMMFFF! TIJD....hier is dat woord even nutteloos als dat stukje blik!

Voor een man, die Russisch spreekt zonder een spoor van accent, is het leren van een andere taal niet moeilijk. Onder de zorgvuldige leiding van Tara begint Morgan de taal en gewoonten te leren van....
...SKARTARIS! 'n Vreemde naam voor een....
...vreemde wereld! En JIJ, Tara? Wat deed JIJ alleen in die jungle--?

Ik was bij een jachtpartij en we dwaalden te ver af van ons thuisland SHAMBALLAH!
In de heuvels van de grote Vuurberg werden we overvallen door Theraanse soldaten die offers voor hun Bloedgod zochten...!
Alleen IK ontkwam!

Ze noemen ONS wilden, maar MIJN volk offert geen mensen aan hun goden! Die priester DEIMOS is een duivel!
Maar....dat WEET jij toch, als je de gòdheid bent die ze zeggen!

Godheid? HA-HA!
Nee, Tara! Geen godheid... een mens als ieder ANDER!

Kijk...ik heb hieraan gewerkt. Het is een doorsnee van de aarde. Die is hol als deze bol...met openingen aan beide polen!
2250 km
1300 km
Maar de openingen zijn ZO enorm, dat - toen mijn vliegtuig bij de nóórdpool binnenkwam, ik niet die geleidelijke curve van de aarde opmerkte! Ik dacht boven vlàkke grond te vliegen!
Jullie zon is een bol brandend GAS, die precies in het CENTRUM van de aarde wordt gehouden door de zwáártekracht die er aan alle kanten even sterk aan trekt. Daarom is er nooit nàcht in Skartaris... alleen eeuwig daglicht!

Je zegt dat je uit een wereld BUITEN Skartaris komt...in iets dat een 'VLIEG-TUIG' heet?
JUIST!

Je bent GEK!
Dat begin ik OOK te denken!

Terwijl Morgan en Tara slapen, zwaait een geheim PANEEL open....en drie huurlingen komen met getrokken zwaarden de donkere kamer binnen....

Die meedogenloze moordenaars hebben de geruchten over Morgans grote macht gehoord... maar het belangrijkste is het grote gewicht van het GOUD van de HOGEPRIESTER, dat in hun beurzen rinkelt....

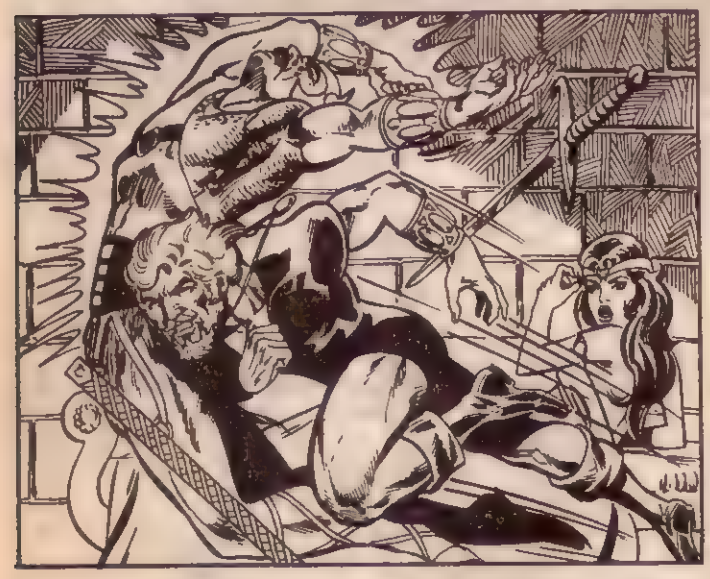

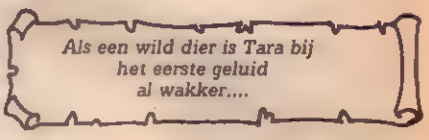
Als een wild dier is Tara bij het eerste geluid al wakker....

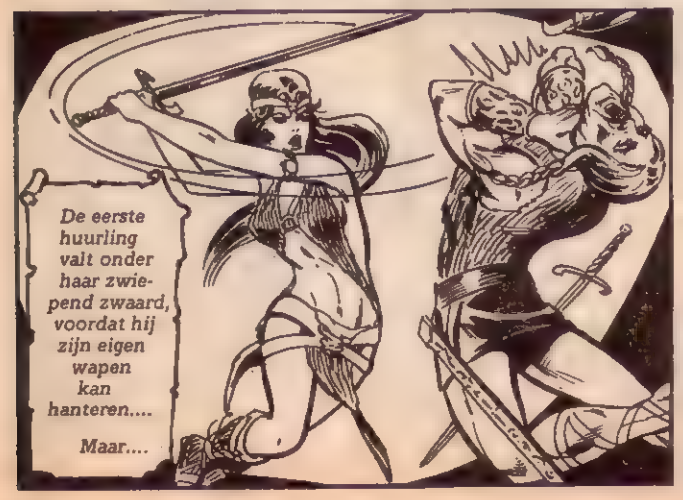
De eerste huurling valt onder haar zwiepend zwaard, voordat hij zijn eigen wapen kan hanteren....
Maar....

....de TWEEDE is voorzichtiger ....neemt eerst de vijand OP...

....en doet dan een venijnige aanval...in een poging het slanke meisje te overweldigen....

Maar haar tegenstander heeft NIET op de man uit de BUITENWERELD gerekend....
....en in een WIP is het hele gevecht VOORBIJ!

MOORDENAARS! Ik vermoed hier de hand van de Hogepriester in!
DEIMOS? Dan zijn we niet langer veilig in Thera!
Ga met me mee, Morgan. In mijn vaders huis zal je welkom zijn..! De weg ligt voor ons open!

En dat was dan het begin van de LEGENDE VAN DE KRIJGSHEER!

TARA!! Die is daar ergens...verloren in een woeste wereld!
Ai kost 't me de rest van mijn leven...ik zal r vinden...ik zwéér het!
VOLGENDE KEER: TRILOGIE
EINDE

nr. 118

Toch leven de doden nog!

RÉNNEN !! DAT MIETERSE BATMAN ALBUM MOET JE GAAN KOPEN !

HET ZIET ER ZÓ UIT

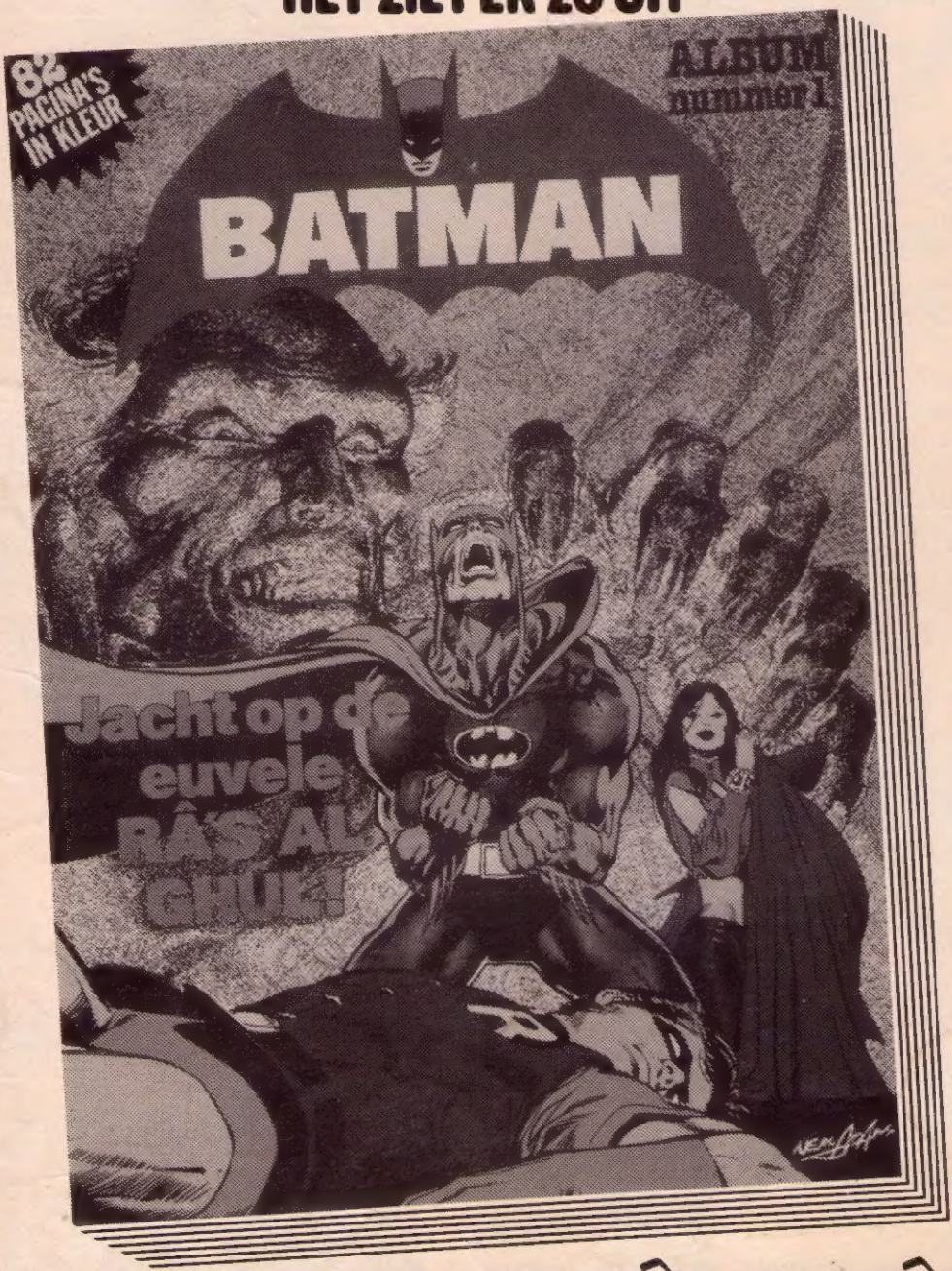

JACHT OP DE EUVELE RÂ'S AL GHÛL !

82 PAGINA'S IN KLEUR ! EN TOCH SLECHTS F 5.50

PONY CLUB

Het stripblad voor de echte "PAARDEGEK"

MET:
AAN DE STALMUUR
EN IK ZOU ZO GRAAG
WILLEN WETEN...
BRIEVEN, TIPS,
LEUKE TEKENINGEN,
RUBRIEKEN WAARIN JE
ZELF AAN HET WOORD KOMT.
WETENSWAARDIGHEDEN
OVER PAARDEN.

SPRING ER OP AF!
NU METEEN...

Ponyclub

verschijnt elke drie weken